

Nieuwe zitting van het GSB

Instructie nieuwe zitting gemeentelijk stembureau

De Kiesraad is centraal stembureau (CSB) en stelt de uitslag van de verkiezing definitief vast. Voordat dit gebeurt, controleert het CSB de uitslagen van de gemeentelijk stembureaus (GSB) door het controleprotocol CSB uit te voeren en meldingen van kiezers te onderzoeken. Als er een vermoeden is van een fout, vraagt het CSB aan het GSB om nader onderzoek te doen. Deze instructie biedt informatie over de planning van een nieuwe zitting, de ontvangst van terugverwijzingen en wat het GSB moet doen als het een terugverwijzing heeft ontvangen.

Vorbereidingen

- Zaalreservering eventuele nieuwe zitting.
- Capaciteit regelen eventuele nieuwe zitting.
- Zorg dat de installatie van de software intact en veilig opgeslagen is.

Inzien terugverwijzingen

De Kiesraad registreert terugverwijzingen in het selfserviceportal van TOPdesk. Een uitgebreide instructie voor het gebruik van de selfserviceportal wordt gedeeld met projectleiders verkiezingen.

Digitale instructiebijeenkomsten voor gemeenten met een terugverwijzing van het CSB:

- vrijdag 31 oktober 2025 15:00–16:30
- maandag 3 november 2025 15:30–17:00
- dinsdag 4 november 2025 15:30–17:00

Verwante instructies

- Beslisboom handelingen bij een terugverwijzing.
- [Instructie publicatie verkiezingsbestanden](#).
- [Instructie overdrachtsplatform](#).
- Instructie vervoer en opslag.
- Instructie overdracht bestanden GSB aan HSB.

Meer informatie

Meer informatie over het organiseren van verkiezingen vind je op www.kiesraad.nl. Voor vragen kun je contact opnemen met de Kiesraad via:

- E-mail: informatiepunt@kiesraad.nl
- Telefoonnummer: 070 426 73 29

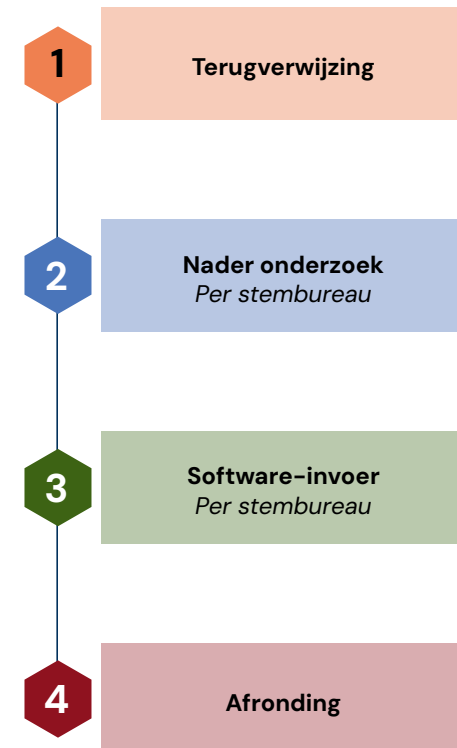

1. Terugverwijzing

Instructie nieuwe zitting gemeentelijk stembureau

Wanneer het GSB een verzoek tot nader onderzoek van het CSB ontvangt, bepaalt de gemeente wanneer de nieuwe zitting plaatsvindt.

Tijdpad ontvangst terugverwijzingen

- **Tot 3 november 12.00 uur: Terugverwijzing na data-analyse.** Dit deel van het controleprotocol gaat o.a. over niet-hertelde onverklaarde verschillen, $\geq 3\%$ blanco of ongeldige stemmen of opmerkelijke uitslagen.
- **Tot 5 november 12.00 uur: Terugverwijzing na controle fysieke processen-verbaal.** Dit is het onderzoek op basis van het controleprotocol waarbij gecontroleerd wordt op slordig ingevulde processen-verbaal en bezwaren, bijzonderheden en andere verklaringen die tot hertelling hadden moeten leiden.
- **Tot 5 november 12.00 uur: Terugverwijzing na meldingen kiezers.** Dit gaat over meldingen over mogelijke fouten die kiezers doorgeven via het meldingenformulier op de website van de Kiesraad.

Controle uitslagen door het CSB

Om te bepalen of een terugverwijzing nodig is, voert het CSB op basis van het controleprotocol een data-analyse uit op de uitslagen van het GSB, een controle van de fysieke processen-verbaal en een onderzoek naar meldingen van kiezers. Deze 3 controles door het CSB zijn op verschillende momenten gereed. Zodra er een terugverwijzing is ontvangt de gemeente een e-mail. De gemeente ontvangt ook bericht als een van de controles van het CSB is afgerond en er geen terugverwijzingen zijn.

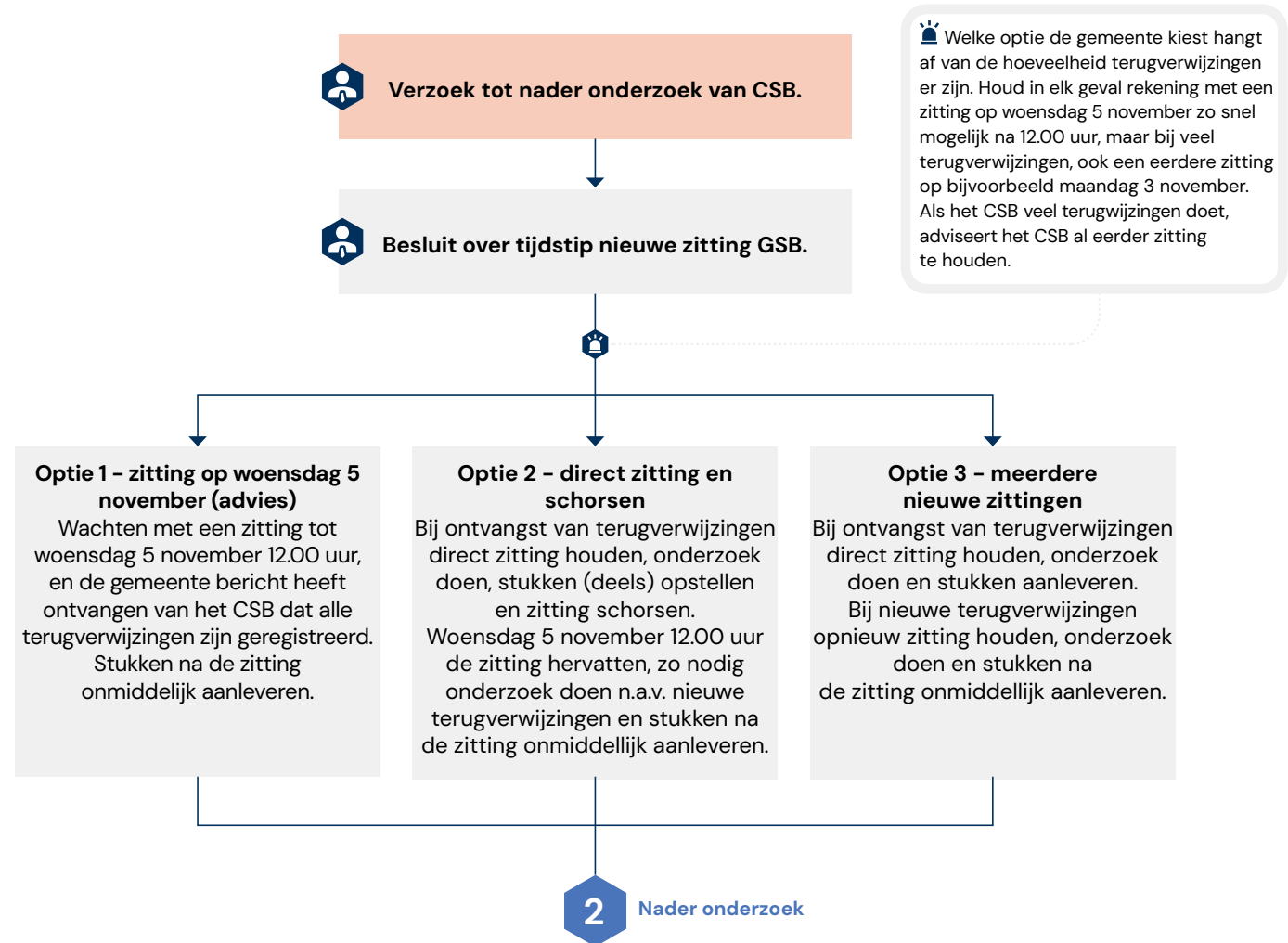

2 - Nader onderzoek



GSB-leden



Tellers

Instructie nieuwe zitting gemeentelijk stembureau

Het onderzoek, met eventuele hertellingen, vindt altijd plaats tijdens een nieuwe openbare zitting van het GSB. De voorzitter van het GSB opent de zitting door uit te spreken dat de zitting geopend is. Dit gebeurt op een door de gemeente gecommuniceerd tijdstip.

Benodigde documenten

- Model P 2a: proces-verbaal nieuwe zitting van het GSB.
- Model Na 14-1: corrigendum bij het proces-verbaal van een stembureau.
- Beslisboom handelingen bij een terugverwijzing - DSO (BBH)

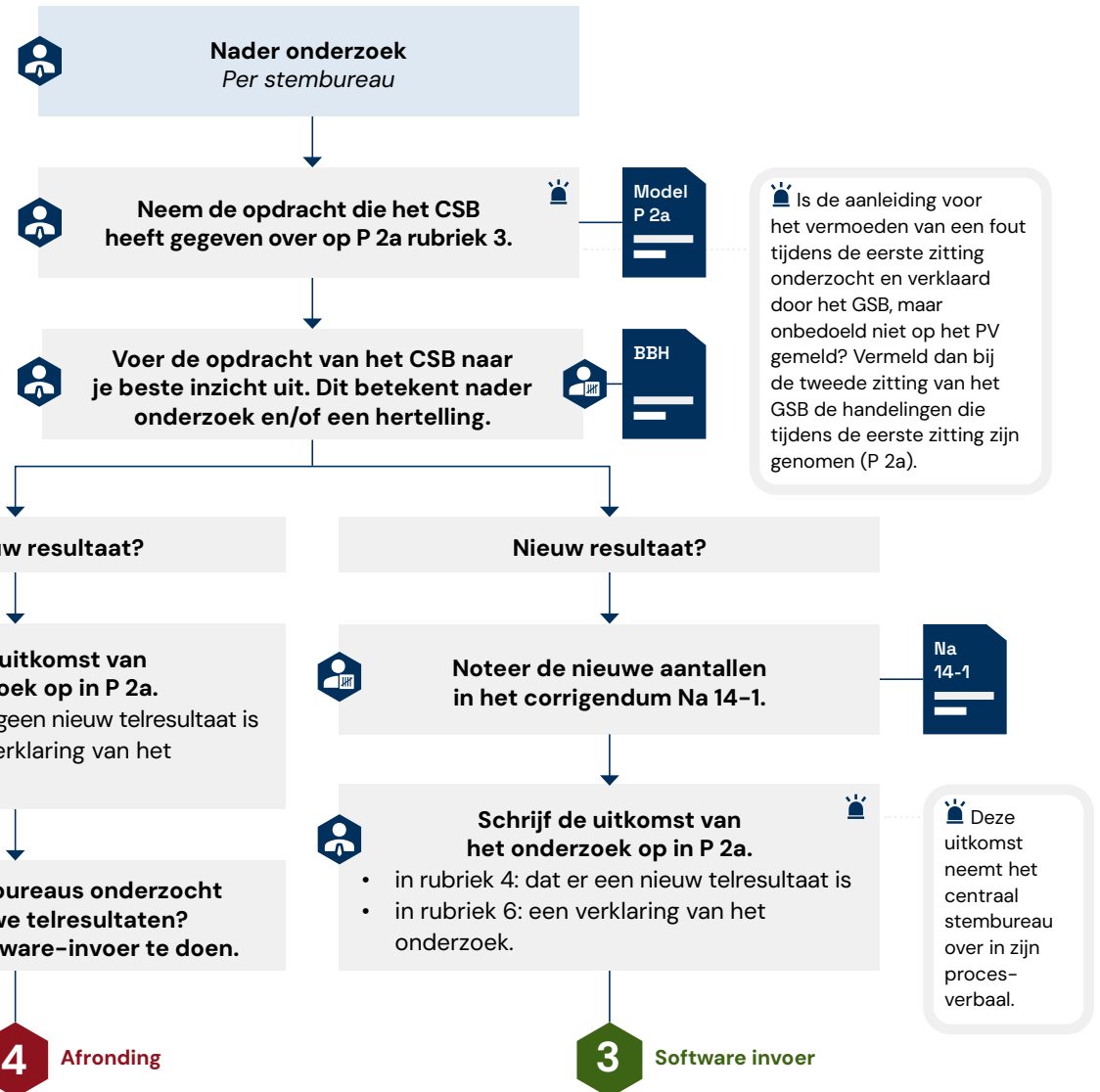

Deze uitkomst neemt het centraal stembureau over in zijn proces-verbaal.

Is de aanleiding voor het vermoeden van een fout tijdens de eerste zitting onderzocht en verklaard door het GSB, maar onbedoeld niet op het PV gemeld? Vermeld dan bij de tweede zitting van het GSB de handelingen die tijdens de eerste zitting zijn genomen (P 2a).

Deze uitkomst neemt het centraal stembureau over in zijn proces-verbaal.

3 - Software-invoer



Softwareteam

Instructie nieuwe zitting gemeentelijk stembureau

Als er na nader onderzoek nieuwe uitkomsten zijn, worden deze ingevoerd in de software OSV2020. Dit gebeurt twee keer, zodat we zeker weten dat de juiste getallen ingevoerd zijn. Als alle stembureaus ingevoerd zijn, telt de software alles op. Dan is de nieuwe uitkomst van de gemeente bekend.

Aanvullende instructies

- Instructie OSV2020 beheerder.
- Instructie OSV2020 verkiezingsleider.
- Instructie OSV2020 invoerder.

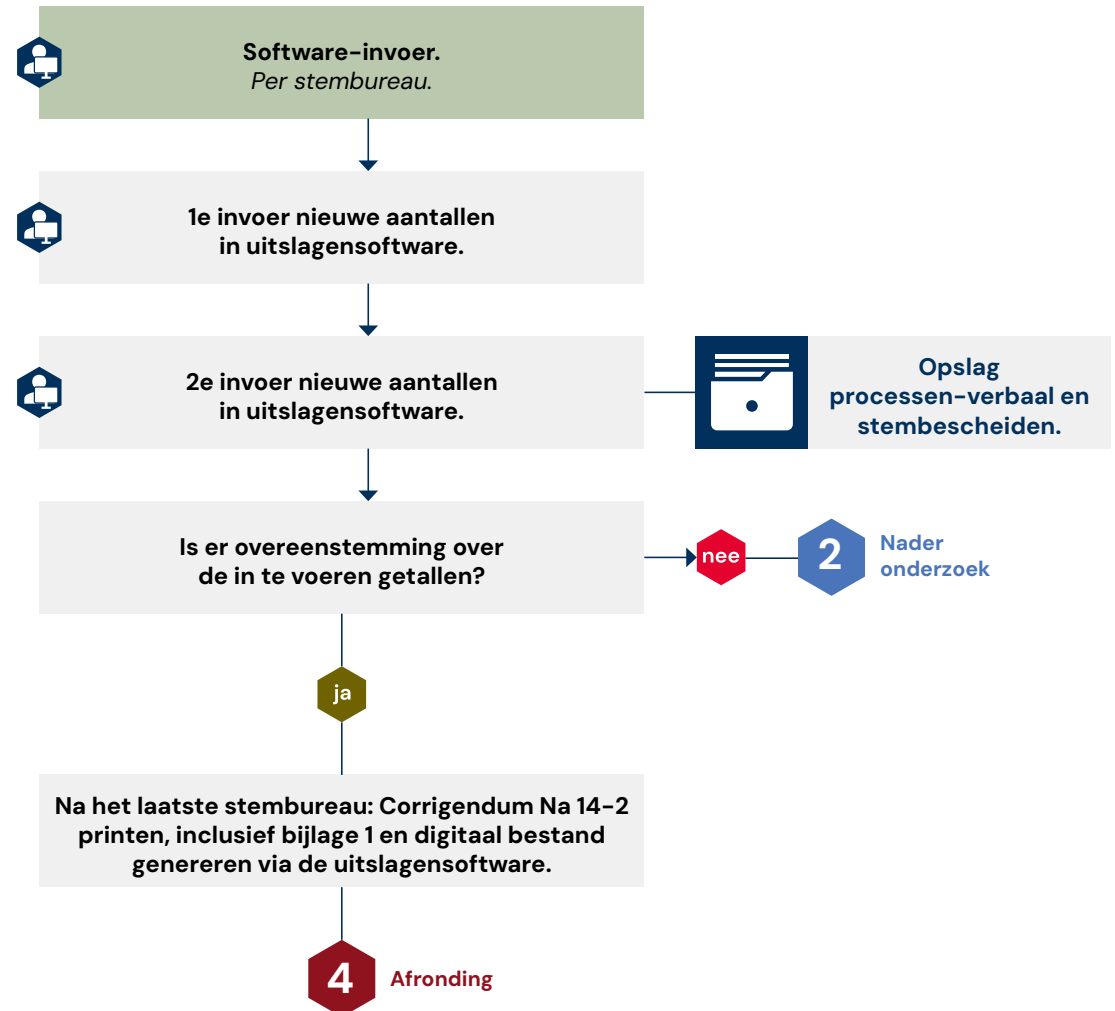

4 - Afronding



GSB-leden



Softwareteam

Instructie nieuwe zitting gemeentelijk stembureau

Na alle werkzaamheden rondt het GSB de zitting af.

Acties direct na de zitting (geen corrigendum)

- **Brengen naar het CSB (via HSB)**
→ Origineel papieren P 2a
- **Uploaden op TOPdesk**
→ Gescand P 2a – zonder handtekeningen.
- **Publiceren op gemeentelijke website**
→ Gescand P 2a – zonder handtekeningen.

Upload zonder corrigendum niets op het platform "Teluitslagen".

Acties direct na de zitting (wel corrigendum)

- **Uploaden op platform "Teluitslagen"**
→ .zip-bestand uit OSV2020.
- **Brengen naar het CSB (via HSB)**
→ Origineel papieren P 2a.
→ Origineel papieren Na 14-2 inclusief bijlage 1.
→ Origineel papieren bijlages 2 van Na 14-2 van elk stembureau met een aangepaste uitslag.
- **Uploaden op TOPdesk**
→ Gescand P 2a – zonder handtekeningen.
→ Gescand Na 14-2 inclusief bijlage 1.
→ Alle gescande bijlages 2 van Na 14-2 van elk stembureau met een aangepaste uitslag.
- **Publiceren op gemeentelijke website**
→ .csv-bestand uit OSV2020.
→ Gescand P 2a zonder handtekeningen.
→ Gescand Na 14-2 inclusief bijlage 1, zonder handtekeningen
→ Alle gescande bijlages 2 van Na 14-2 van elk stembureau met een aangepaste uitslag.

